

Fassade Nord-West

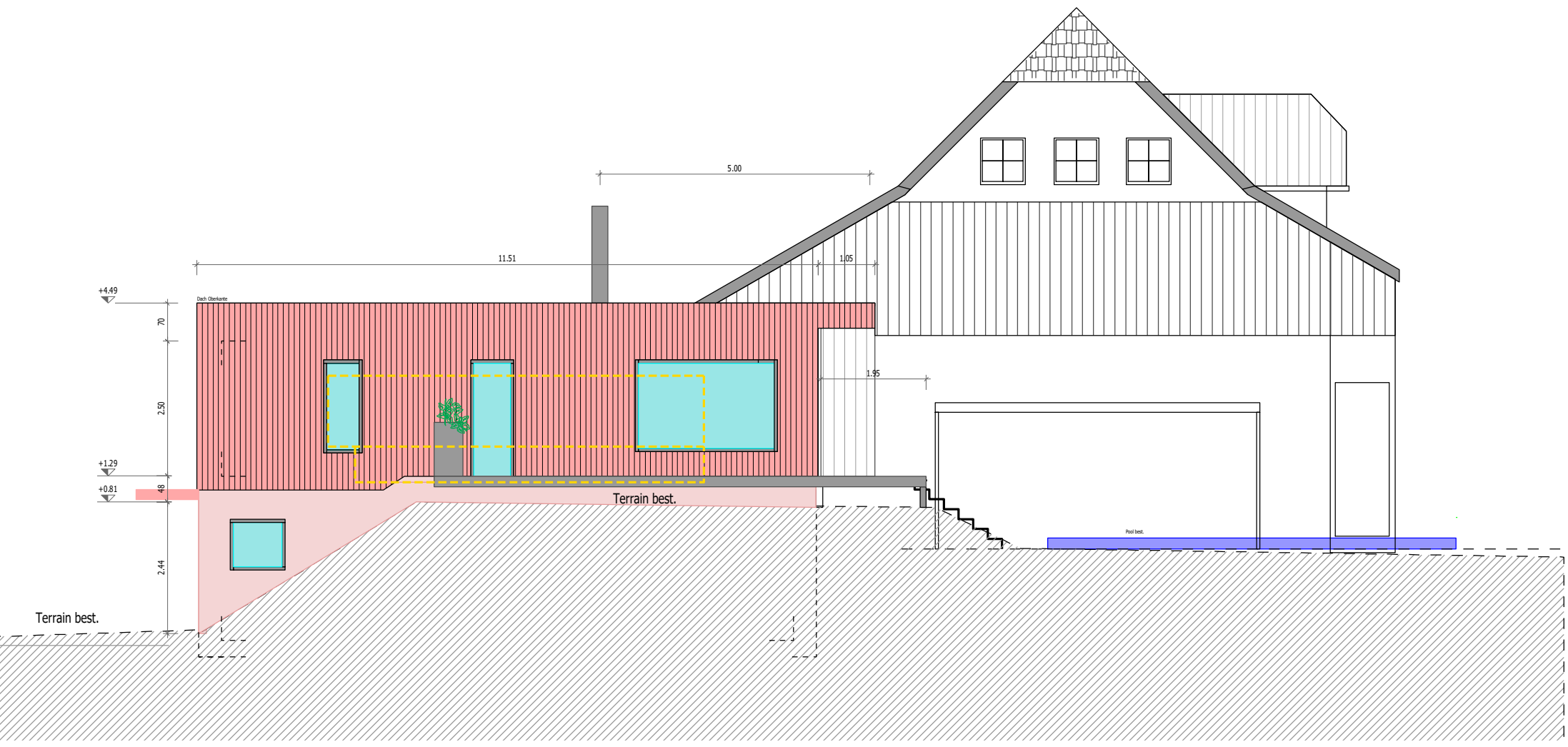

Fassade Nor-Ost

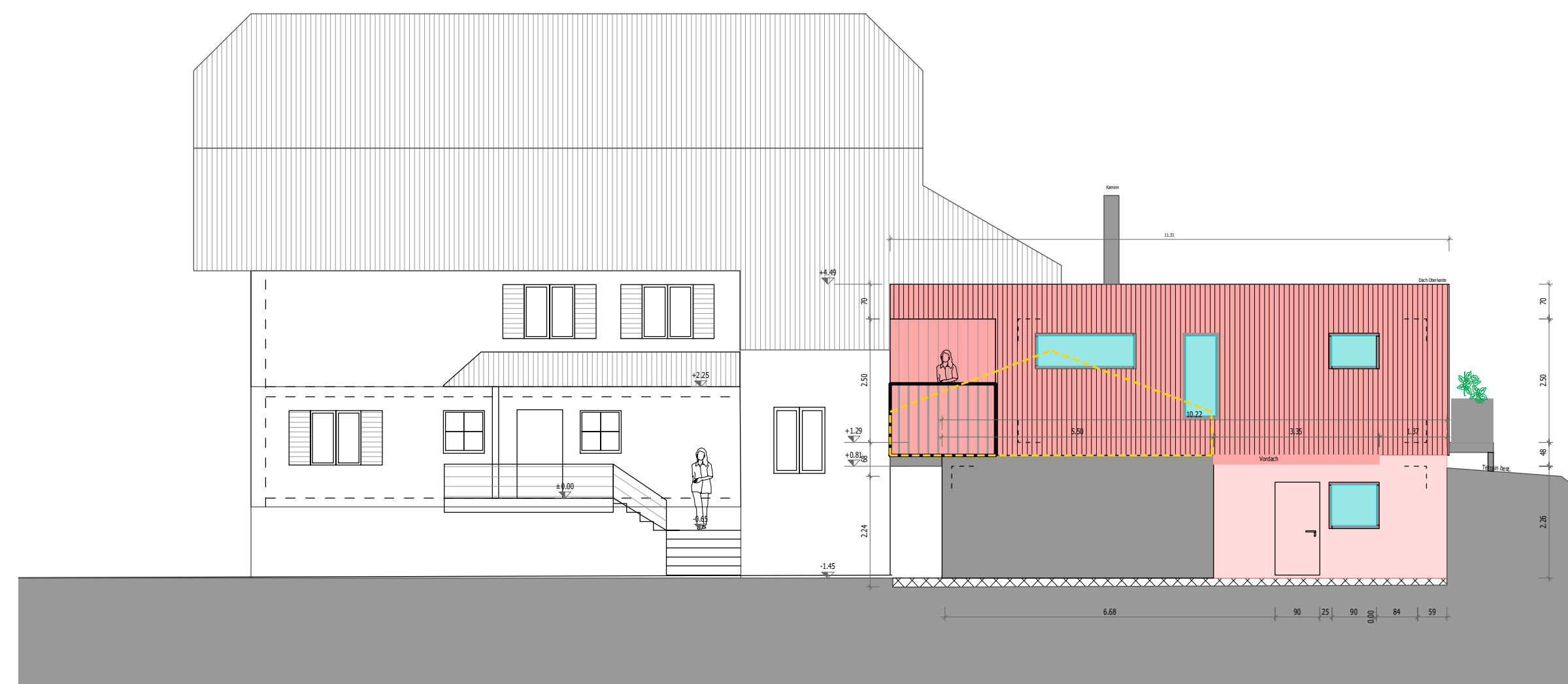

Fassade Nor-West

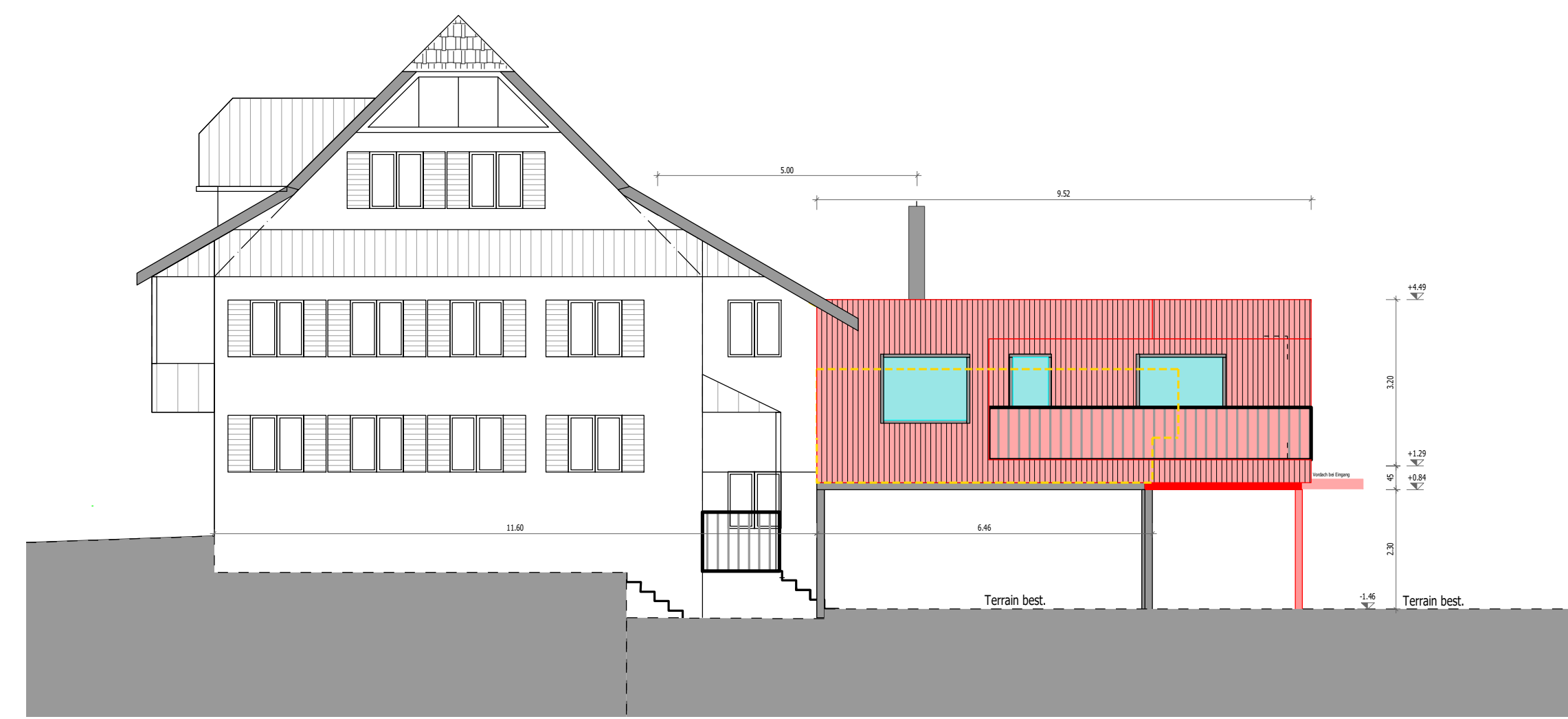

Süd - West Fassade

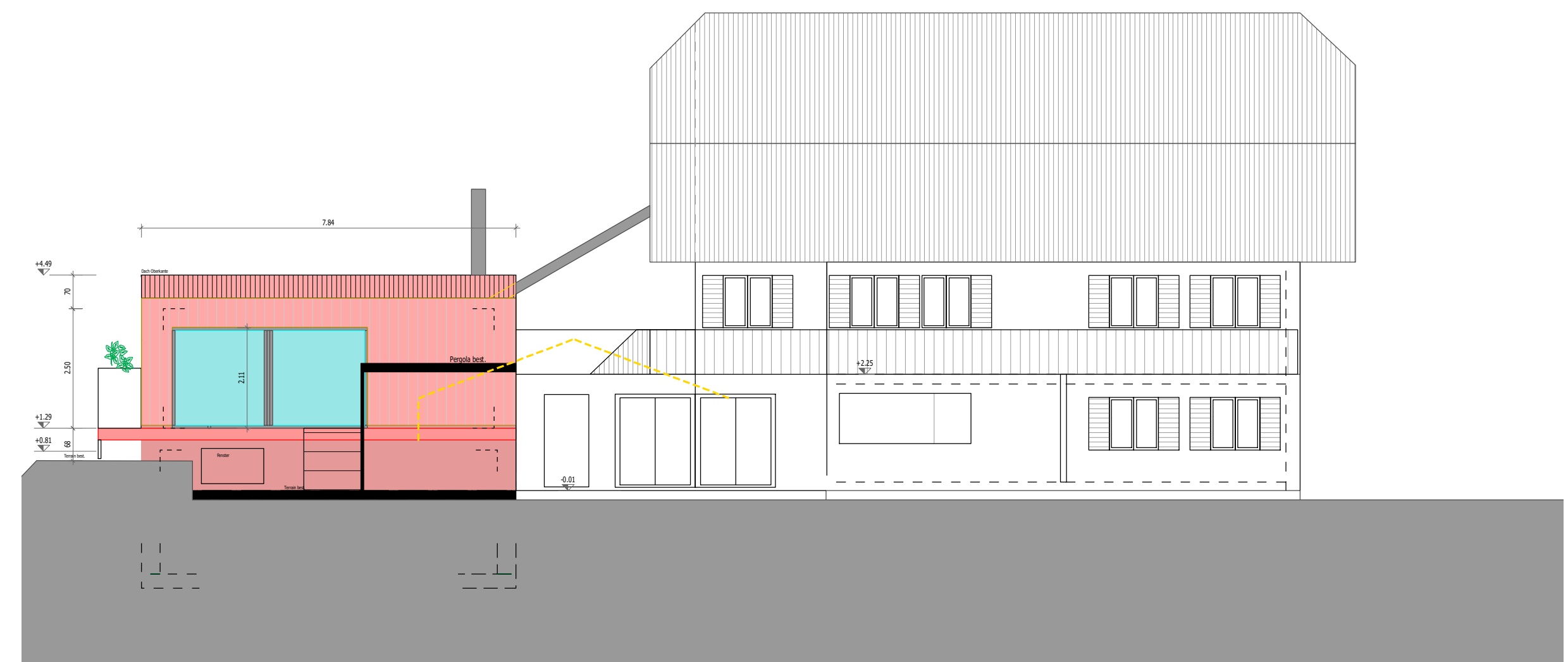

Situation 1:250

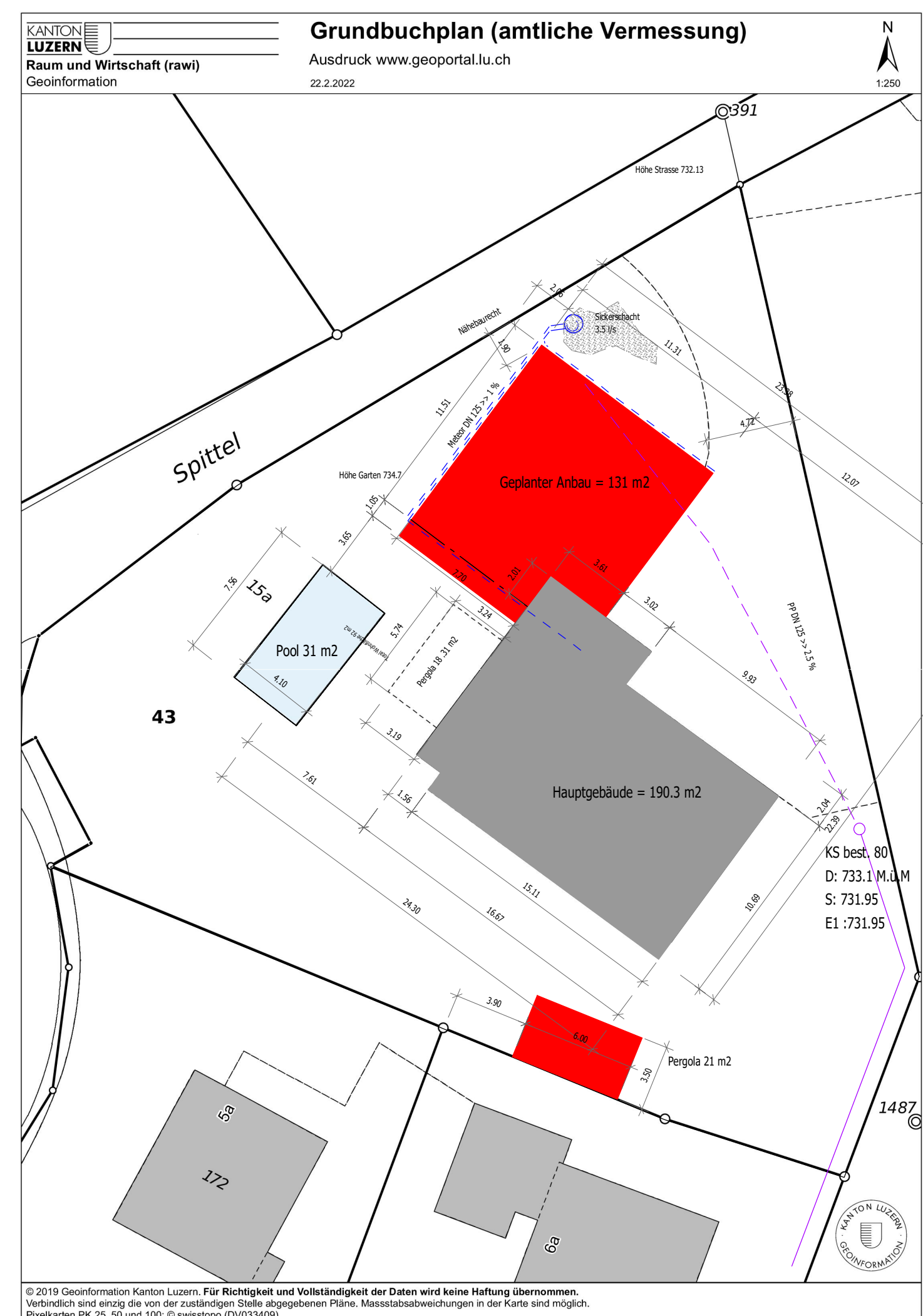

Grundriss UG

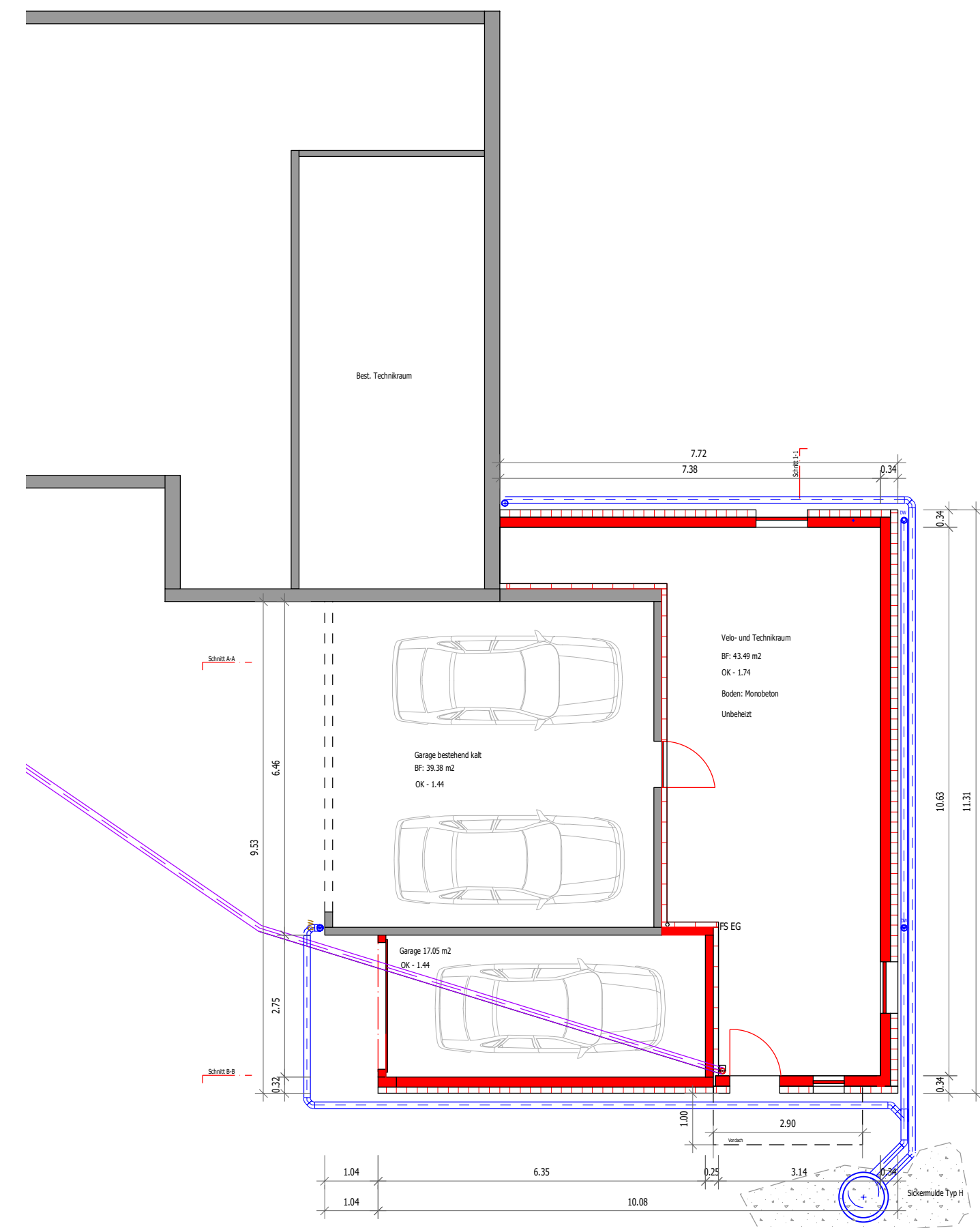

Grundriss EG

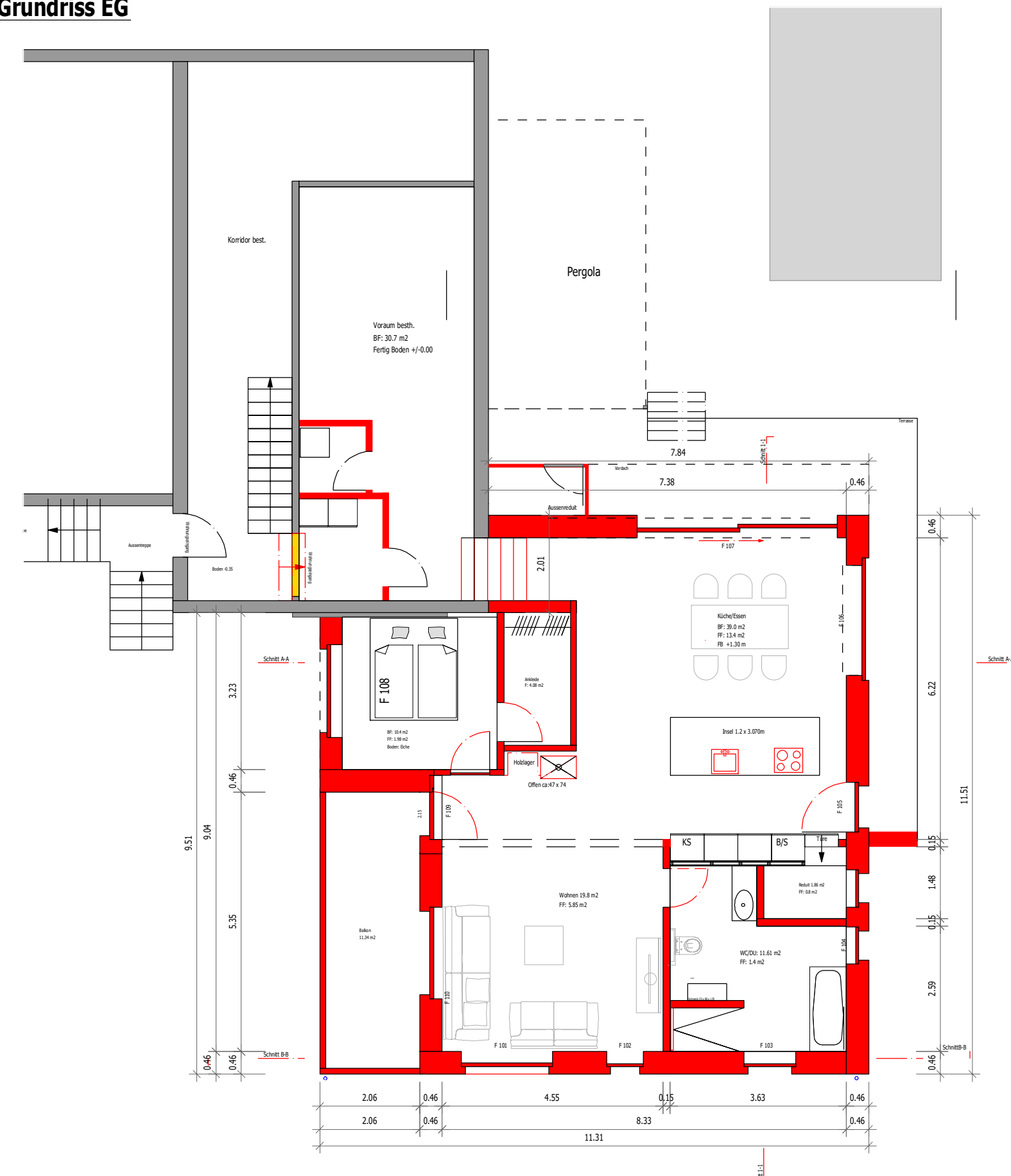

Schnitt A-A

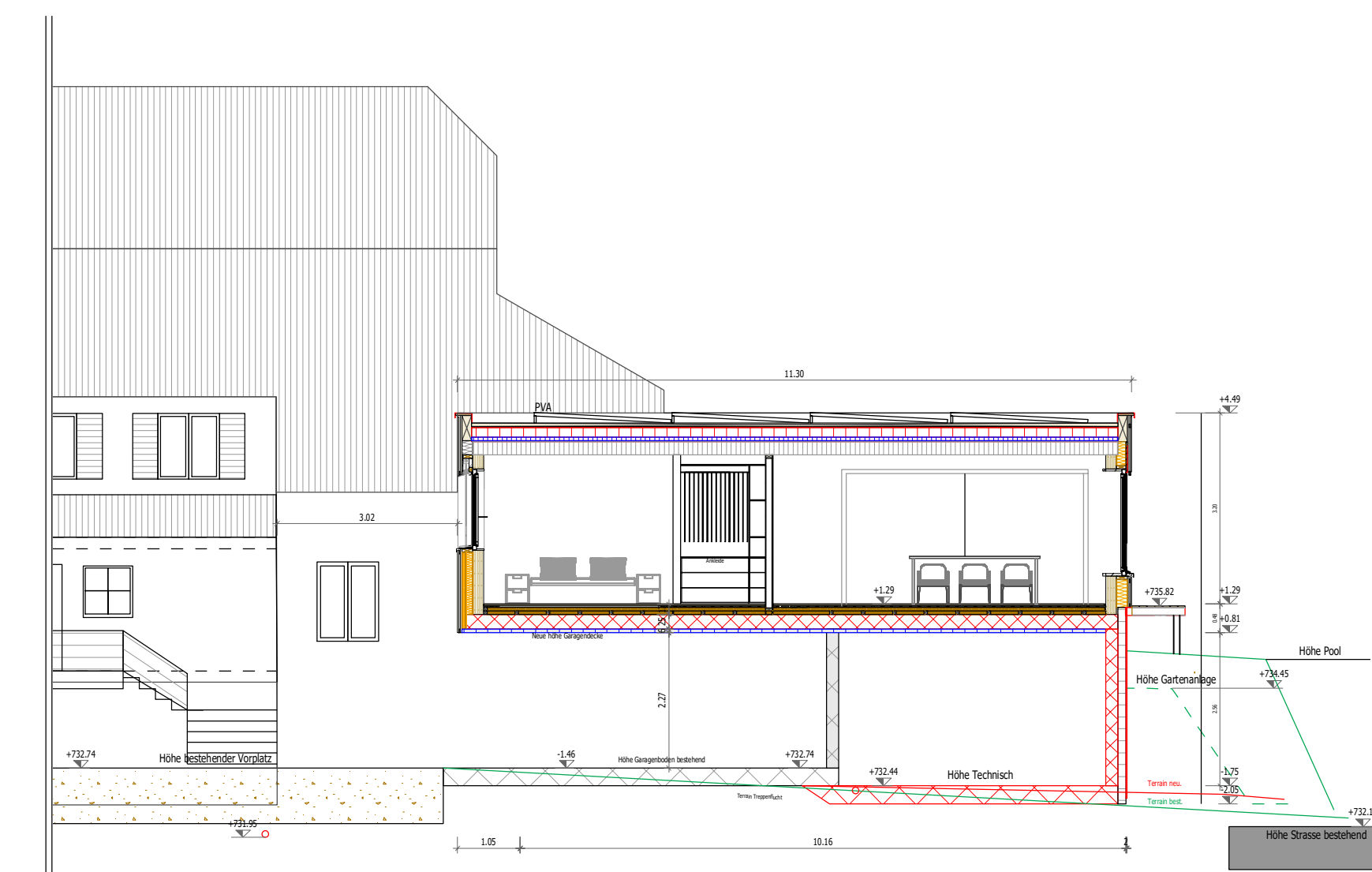

Berechnungen ÜZ Hauptbauten

Wohnzone 2 ÜZ a=0.24	
Grundstücksfläche 1453 x 0.24 =	348.72 m ²
Hauptgebäude	190.30 m ²
geplanter Anbau	130.20 m ²
Restfläche Hauptbauten	28.22 m ²

Berechnungen ÜZ Nebenbauten

Wohnzone 2, ÜZ a=0.09	
Grundstücksfläche 1453 x 0.24 =	130.77 m ²
Pergola besth.	18.37 m ²
Pergola neu	21.00 m ²
Restfläche Nebenbauten	91.40 m ²



tragend baumanagement ag
 Bachwilstrasse 17
 6162 Entlebuch

Der Bauherr/
 Der Geschüteller:
 Der Grundeigentümer:
 Felder Bruno und Annelies,
 Spittel 2
 6112 Doppleschwand

Der Projektverfasser:
 tragend ag
 Bachwilstrasse 17
 6162 Entlebuch

Entlebuch, 28. Februar 2023

Legende:

- Neu
- Bestehend
- Rückbau

1 0.00 = OK fertig Boden EG= + 734.18 m.ü.M.

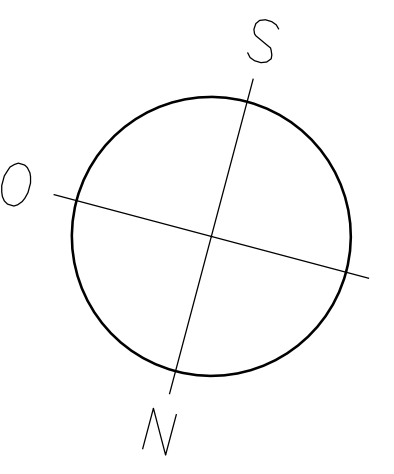

Bauherr: Felder Bruno und Annelies, Spittel, Doppleschwand

Objekt: Anbau Wohnhaus

Projektverfasser: tragend baumanagement ag, 6162 entlebuch

Baueingabeplan Parz. 49

Gez.:	pk	Gepr.:	Format: 130°59	Plan Nr. / Index:
Datum:	28.02.2023	Index/Rev.:	Index/Rev.:	